

MOBILedit Smartwatch Kit

La smartwatch, une affaire personnelle analyse médico-légale

Les montres connectées sont les appareils portables les plus populaires au monde et l'importance de leurs analyses légales est incontestable. Les données personnelles trouvées dans les montres connectées peuvent guider les enquêteurs dans la bonne direction, en particulier lorsque le téléphone est introuvable. MOBILedit Forensic peut même extraire les détails du rythme cardiaque, ce qui donne à l'enquêteur un regard intime sur la vie de l'utilisateur. Ces données révèlent des moments d'excitation, de stress et même l'heure de la mort. Pour une enquête réussie, l'examen des montres connectées est une nécessité.

MOBILedit Forensic prend en charge l'extraction et l'analyse des montres connectées les plus populaires dans le monde. Non seulement il prend en charge Apple Watch, mais enquêter sur d'autres smartwatches, tel que Garmin, Samsung ou TCL, est désormais possible.

Le kit MOBILedit Smartwatch est un outil essentiel à utiliser avec MOBILedit Forensic. Ce kit complet fournit à l'utilisateur toute connectivité requise et comprend des lecteurs Apple Watch uniques, ainsi que des lecteurs difficiles à trouver pour d'autres marques de smartwatch.

En utilisant les connecteurs trouvés dans le kit MOBILedit Smartwatch, l'extraction et l'analyse sont effectuées par MOBILedit Forensic. Les résultats peuvent être présentés de manière professionnelle au format PDF, Excel, HTML ou exportés sous forme de fichiers UFDR. Des sauvegardes de données peuvent même être créées pour un examen ultérieur.

Les données trouvées sur les smartwatches sont encore plus personnelles que sur les smartphones. Ces données comprennent des informations détaillées sur l'utilisateur, des données de santé, les activités physiques et les itinéraires géolocalisés. Même lorsque le téléphone est indisponible ou que les données sont supprimées du téléphone, des preuves peuvent encore être trouvées sur la smartwatch.

MOBILedit offre désormais encore plus de possibilités de récupération de données à partir d'appareils divers, permettant l'intégration de plusieurs sources. L'obtention de preuves à partir de ces appareils jouera un rôle de plus en plus important dans la criminalistique numérique et MOBILedit continuera, dans le futur, à être le pionnier des enquêtes sur les smartwatches.



Ce kit peut être vital s'il n'y a pas de téléphone disponible et qu'une smartwatch est la seule preuve numérique que vous pouvez récupérer.

QUELLES MONTRES SONT PRISES EN CHARGE?

- Apple
- Garmin
- Samsung
- Alcatel
- TCL
- Huawei
- Amazfit
- et plus

QUEL TYPE DE DONNÉES POUVEZ-VOUS EXTRAIRE D'UNE D'UN SMARTWATCH?

- Informations sur l'appareil
 - Adresses MAC
 - UID
 - Révision du logiciel
- Données de l'appareil
 - Fichiers
 - Photos avec géolocalisation
 - Enregistrements vocaux
 - Données de l'application
 - Notes
- Données personnelles
 - Profils des utilisateurs - surnom, âge, sexe, poids, langue, temps total d'activité et de sommeil
 - Activités - type, intervalle de temps, position, fréquence cardiaque, altitude, vitesse, température, calories, etc.
 - Itinéraires avec cartes
 - Données de santé - surveillance supplémentaire de la fréquence cardiaque et du stress

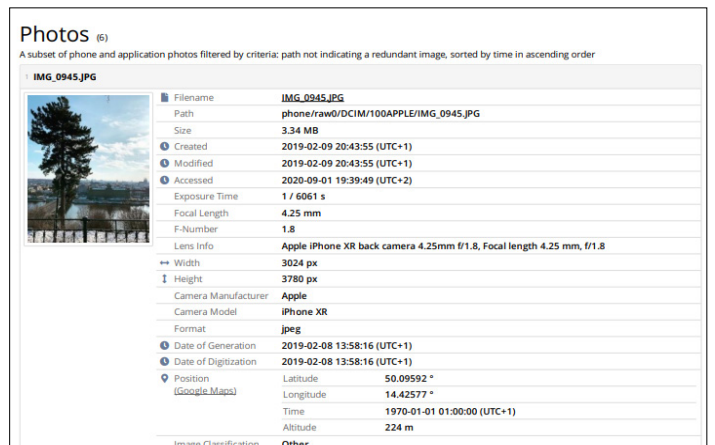
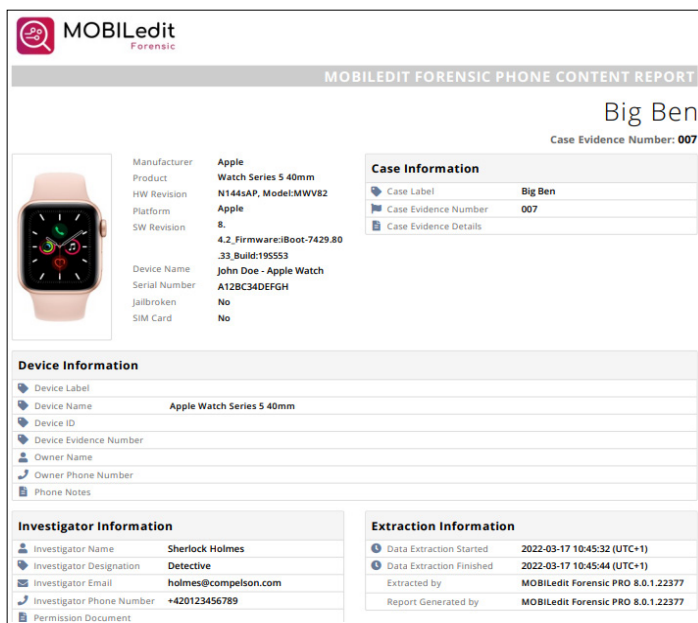
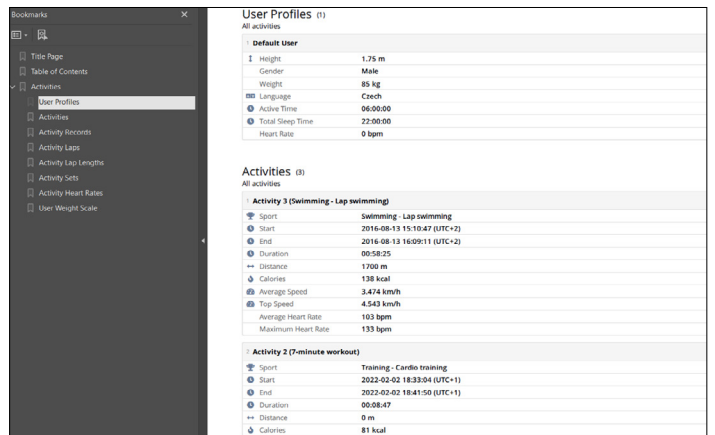
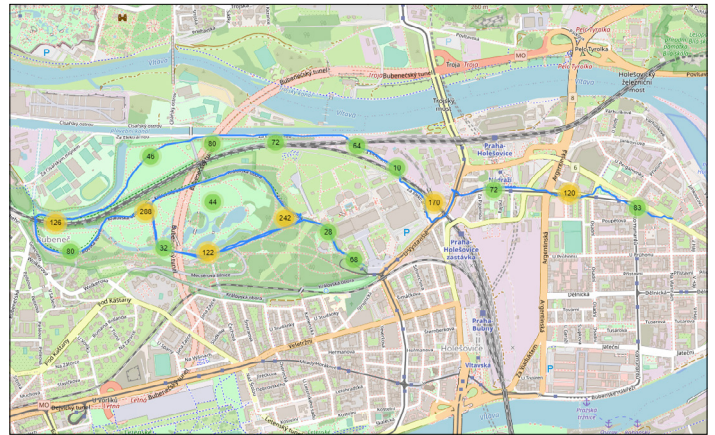
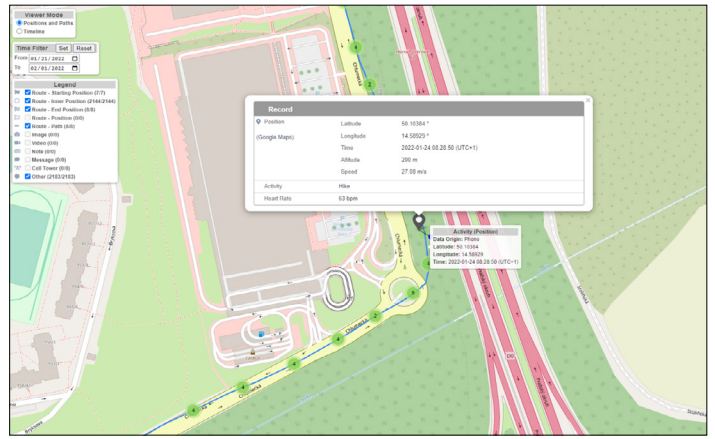

Pour plus d'informations, consultez le site www.mobiledit.com/smartwatch-forensic

Contactez-nous à l'adresse sales@compelson.com

Copyright © 2023 Compelson

Tous droits réservés

